

(附件3)

臺北市校園登革熱防治加強噴藥作業流程圖

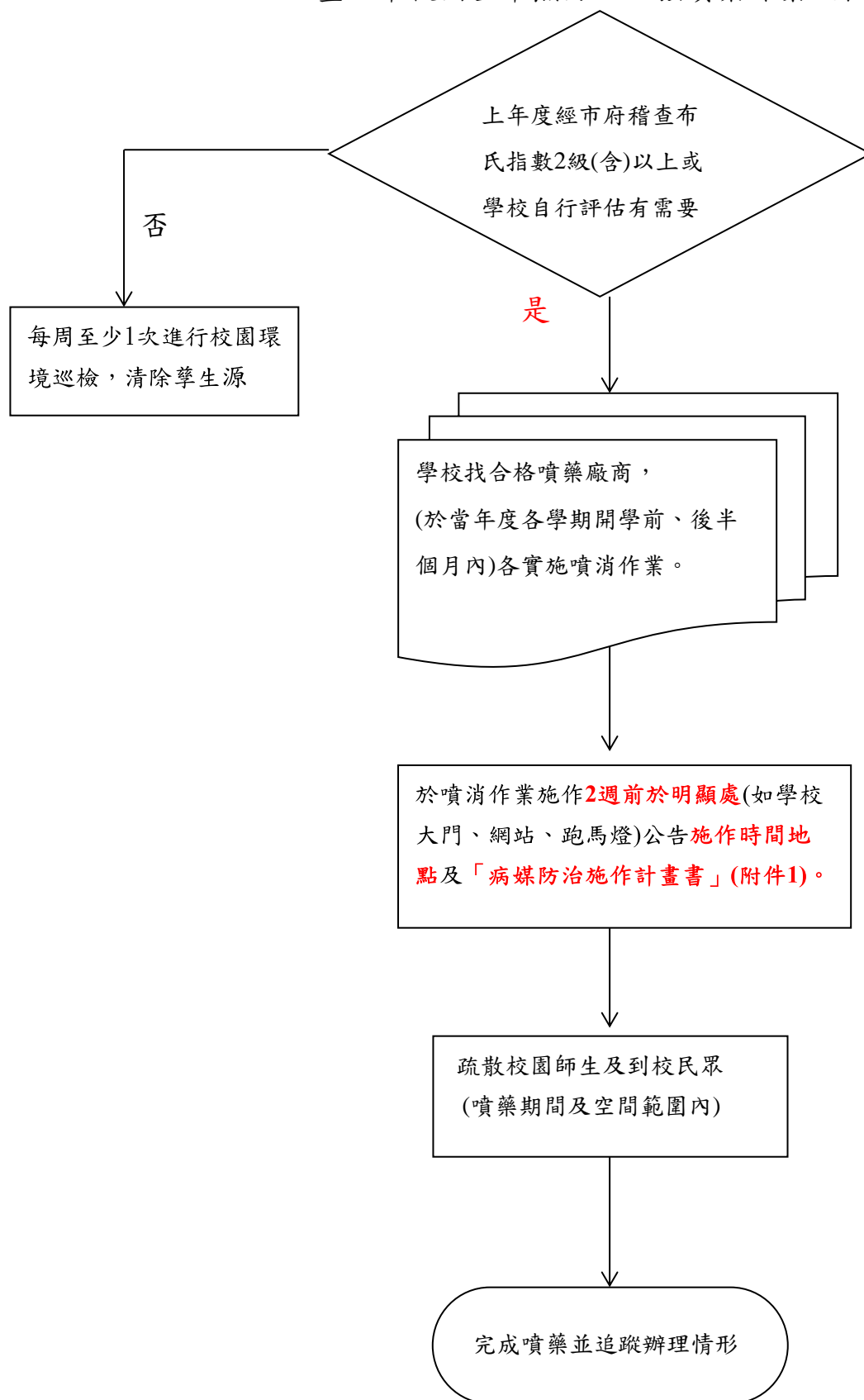

附件1

病媒防治施作計畫書

病媒防治業名稱：

許可執照字號：

地址：

電話：() 傳真：()

客戶名稱：		病媒 防治 公司 簽名 或 蓋章		負責人簽名 或蓋章
地址：				病媒防治業專業 技術人員簽名或 蓋章
客戶代表簽名：				
客戶名稱及代號（序號）：				
施作序號：				
施作地點：		施作日期： 年 月 日 時 分		
施作範圍描述：		施作面積：		
防治對象： <input type="checkbox"/> 蟑螂 <input type="checkbox"/> 老鼠 <input type="checkbox"/> 跳蚤 <input type="checkbox"/> 蚊子 <input type="checkbox"/> 蒼蠅 <input type="checkbox"/> 其它_____				
施作次數： <input type="checkbox"/> 一次施作 <input type="checkbox"/> 定期保養：每月____次 每季____次 每半年____次				
施用藥劑名稱	使用劑量(或稀釋後濃度)	劑型	許可證字號	使用區域
<p>施作方法： 內容需包括以下四點1.調查並說明建築物內何處、何時、何種害蟲為害、室內環境如何(鋼筋、木造、裝潢情況等)。2.依調查結果選擇驅除作業方式;如乳劑噴灑、油劑煙霧處理、超低容量噴灑、毒餌誘殺、蒸散殺蟲劑等不同處理方法。3.使用器具之種類(噴霧器、煙霧器、ULV器、散粉器等)。4.評估防治成果</p>				
<p>施作時及施作後應注意事項： 如為室內施作，內容需包括：1.人、寵物搬離；2.食品、食具妥善包裝或隔離；3.水族箱覆蓋並停止打氣；4.施藥完畢約1至2小時後，再打開門窗或空調通風，始可入內同時掃除蟲屍及清洗遭污染物品及處所。</p>				
<p>預防中毒及急救方法： 內容包括以下三點1.如何預防中毒(含人員及寵物、禽畜等)。2.中毒症狀。3.解毒及急救方式。</p>				

註：本計畫書可依電子檔自行調整列寬。